

Installation. Kvik kök

Grattis till ditt nya Kvik-kök!

Innan du kan börja laga den första maten i ditt nya kök måste du först klara av installationen. Med hjälp av den här guiden vill vi förbereda dig inför installationen för att säkerställa en bra arbetsprocess och det bästa resultatet. Du hittar också en rad bra tips om hur du kan lösa några av uppgifterna lite smartare.

Den här guiden visar dock inte hur resp. skåp ska monteras. Det framgår i stället av de monteringsanvisningar som medföljer resp. produkt.

Innan du börjar montera skåpen rekommenderar vi att du delar upp lådorna så att du vet vad som hör till högskåp, bänkskåp osv. - så att du därmed kan behålla överblicken.

Skulle du hitta fel på någon del ska du låta bli att montera denna och i stället låta oss snabbt skaffa fram en felfri produkt till dig.

Vik ut guiden. Vi önskar dig lycka till med arbetet!

kvik ®

Förberedelser

Vägg



Ojämnheter i väggen

Undersök alltid väggen för att se om det finns ojämnheter och skevheter som kan ha stor påverkan på det färdiga resultatet - detta görs bäst med hjälp av ett vattenpass. Mindre ojämnheter kan du eventuellt själv spackla ut. Vid större ojämnheter föreslår vi att du kontaktar en hantverkare.

Golv



Ojämnheter i golvet

Golvet ska också kontrolleras för att se om det finns ojämnheter och skevheter. Precis som när det gäller väggen kan dessa ha stor påverkan på det färdiga resultatet. Om du har valt en traditionell sockel ska du markera golvets högsta och lägsta punkt på väggen. Dessa punkter ska du ta hänsyn till innan du sågar till sockeln och monterar den.

Hörn



Rätvinkliga hörn

Det är viktigt för det färdiga resultatet att hörnen är rätvinkliga. Det mäter du med ett vinkelmått. Om hörnen inte är i vinkel, bör du kontakta en hantverkare eftersom det annars lätt kan uppstå problem.

Montering

Sockel



Montering av fast sockel

När du ska montera en traditionell fast sockel är det viktigt att vara uppmärksam på ojämnheter i golvet. Finns det ojämnheter kan du med fördel skjuta in klossar under sockelramen - dock kan det vara nödvändigt att anpassa klossarnas höjd individuellt. Kom ihåg: Det är viktigt att kontrollera att sockeln är i våg innan du monterar skåp på den. Var också uppmärksam på att det kan vara nödvändigt att anpassa sockelns höjd. Sockeln är viktig för hela köket - därför rekommenderar vi att du är noggrann och exakt med att mäta och märka ut, och att du använder en fintandad såg till arbetet.

KOM IHÅG! Sockeln är som standard 12 cm hög. Med ett 80 cm skåp och en bänkskiva på 3 cm blir höjden totalt 95 cm. Vill du ha en lägre höjd ska du se till att minska sockelns höjd. Observera att sockeln av hållbarhetsskäl ska ge stöd åt alla skåpmonteringar.

Hörnskåp



Du ska alltid installera hörnskåpet först

Kontrollera först att skåpet är i lod och våg innan du borrar hål i väggen. Kontrollera också att skåpet är placerat i rätt höjd. Kom ihåg att du enkelt kan justera sockelbenens höjd.

isps
Tips!

Om du har köpt en hörnskåpskarusell är det en bra idé att montera den innan bänkskivan läggs på. Då blir det mycket enklare att montera hörnskåpskarusellen.



isps
Tips!

Borra hålet direkt genom skåpet och in i väggen. Ta bort skåpet, sätt i pluggar och sätt därefter tillbaka skåpet igen. Så kan du montera skruvarna. Smart!

OBS: Om sockelbenen inte är fästa med skruvar i bottenplattan kan de brytas av!

Bänkskåp

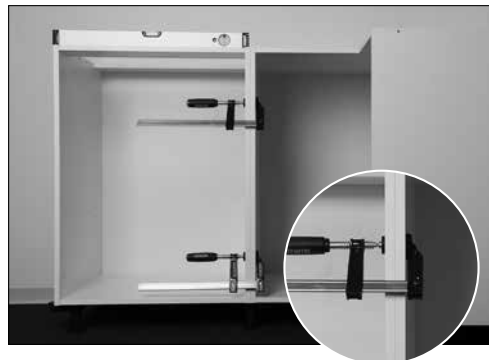

Efterföljande bänkskåp

När hörnskåpet är på plats kan du installera de efterföljande bänkskåpen på samma sätt som hörnskåpet. Du kan med fördel använda en tving för att tillfälligt hålla fast det ännu ej installerade skåpet. Se till att vara noggrann med att allt är i våg före installation. Först när skåpen är installerade i väggen ska du sätta fast dem i varandra.

KOM IHÅG! Du har alltid en "ändsida" - den som i dagligt tal kallas "frisida". Den kan till exempel vara fanerad och ersätter därmed den normala stomsidan. Frisidan ska inte monteras utanpå stomsidan.

Installationer

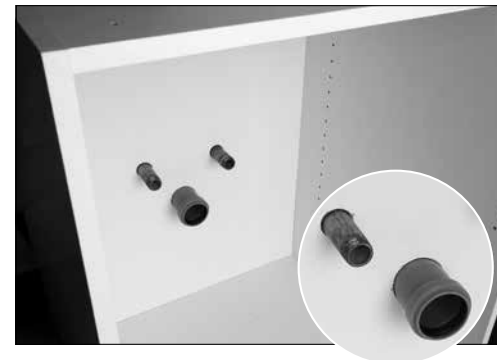

Hål till VVS- och elektriska installationer

Hålen till VVS-installationerna är naturligtvis viktiga. Därför bör du komma överens om placeringen av hålen och storleken på dessa tillsammans med din VVS-montör. Vi rekommenderar också att de elektriska installationerna till exempelvis diskmaskin och belysning planeras tillsammans med en elektriker.

OBS: Det är som regel lättare att göra samtliga VVS-installationshål till diskbänkskåpet - både i bakstycket och i skåpets sidor - innan det installeras.

Tips!

Din väggtyp avgör vilken typ av pluggar du ska använda. Därför bifogar Kvik inga pluggar till installationen. Kontrollera i förväg vilken typ av vägg du har så att du kan köpa korrekt installations-kit från Kvik.

Högskåp



Installation av högskåp

Att installera högskåp går till på samma sätt som bänkskåpen. Kom också ihåg att se till att skåpet står i lod och i våg.

Väggskåp



Installation av väggskåp

Precis som med bänkskåpen ska du börja med hörnskåpet. Om du har installerat ett högskåp använder du det för att definiera placeringen av väggskåpen. Om du inte har något högskåp rekommenderar vi att du placerar dina väggskåp ca 500 mm över den planerade bänkskivehöjden. Hitta det översta måttet på högskåpet eller använd de rekommenderade 500 mm och märk ut höjden på väggen. Från den utmärkningen mäter du 15,5 cm nedåt - det är nedre delen av upphängningslisten. Håll upphängningslisten på väggen och markera de två hålen i klossen med hjälp av en blyertspenna. Borra hålen och sätt i pluggarna. Sedan placerar du skåpet och monterar skruvarna.

KOM IHÅG! Det framgår av monteringsanvisningen om det av hållbarhetsskäl kan vara nödvändigt att montera vinklar i väggskåpet.

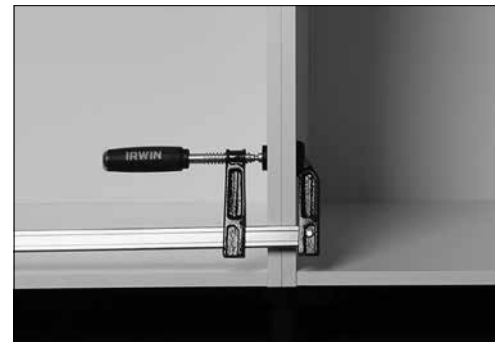

Efterföljande väggskåp

Nu är du redo att installera efterföljande skåp - efter exakt samma metod som hörnskåpet. Du kan återigen med fördel använda en tving för att tillfälligt hålla fast det ännu ej installerade skåpet. Först när skåpen är installerade i väggen ska du sätta fast dem i varandra.

Belysning m.m.



Tipps!

Har du köpt skåp med belysning i toppen och/eller botten ska du komma ihåg att montera kablar m.m. innan du installerar skåpet på väggen eftersom kablarna ska ledas dolt.

OBS: Det kan vara lättare att såga ut hål till fläkten och andra installationer innan du installerar skåpet på väggen.

Bänkskiva



Anpassning av bänkskivan

Nu börjar ditt nya kök att ta form på allvar - och du är nu redo att montera en vacker bänkskiva.

Längdriktning: Mäta bänkskåpens totala längd. Se till att det är klart hur stort överhäng bänkskivan ska ha och lägg till det måttet till bänkskåpens längd.

Breddriktning: Mät bänkskåpens totala djup. Var uppmärksam på att du ska lägga till 5 mm avstånd till väggen. Är bänkskivan av massivt trä ska du lägga till 7 mm så att bänkskivan kan utvidga sig och dra ihop sig.

Tipps!

Förkorta bänkskivan

När du använder en rundsåg ska du se till att bänkskivan är vänd med baksidan uppåt. Dessutom ska du se till att montera en riktkena längs skärlinjen. Därefter ska du försegla kanten med en polyuretanlatex så att ingen fukt kan tränga in.

Diskho



Hål till diskho

Innan du sågar ut hålet till din diskho ska du ha full koll på placeringen i förhållande till skåpen, VVS-installationerna och annan utrustning i förbindelse med diskhon. Därefter ska du märka ut diskhons storlek genom att lägga den omvänt på bänkskivan och rita runt den på bänkskivans undersida. Mät bredden på diskhons kant och rita ut detta parallellt med den första linjen som du ritat runt diskhon. Borra ett hål innanför det utritade området och använd en sticksåg för att såga.



Montera diskhon

Använd diskhons monteringsanvisning för att montera den i bänkskivan.

KOM IHÅG! Det är viktigt att fogen mellan diskho och bänkskiva är vattentät. Det kan du säkerställa genom att försegla spånskivekanten med exempelvis latex.

Bänkskiva



Montering av bänkskivan

Använd bänkskivans monteringsanvisning när du monterar den.

KOM IHÅG! Du ska förborra hålen enligt beskrivningen i monteringsanvisningen. Om du inte gör det kan efterföljande reklamationer på grund av skeva och spruckna bänkskivor eller vatteninträning i fogarna avvisas på grund av felaktig montering.

KOM IHÅG! Till måttbeställda bänkskivor följer en noggrann beskrivning av hur bänkskivan monteras korrekt. Det är viktigt att du läser igenom denna ordentligt innan du sätter igång med monteringen.

Häll



Installation av häll

Detta sker i princip på samma sätt som med diskhon. Var dock uppmärksam på att det kan vara nödvändigt att göra utskärningar i skåpstommen om hällen är bredare än stommen.

KOM IHÅG! Det kan också förekomma speciella regler i samband med monteringen av en fläkt ovanför en gasspis eller gashäll.

Ugn



Installation av ugn

När du ska installera ugnen rekommenderar vi att du får hjälp med att lyfta den. Du får aldrig lyfta i ugnsluckans handtag. Skruva fast ugnen i skåpstommen med hjälp av hålen i ugnen.

KOM IHÅG! Använd alltid den installations- och bruksanvisning som medföljer ugnen.

Diskmaskin



Installation i X-Large-kök

Om du har köpt ett X-Large-kök ska du ovanför diskmaskinen montera en 19 mm skiva (art.nr 000-K11154/035-K11154/076-K11154) i förlängning av de andra skåpen. Skivan är nödvändig på grund av X-Large-kökets lägre sockel som i gengäld gör att lådorna kan utnyttjas maximalt.

Placera diskmaskinen på önskad plats. Om golvet är ojämnt kompenserar du för detta genom att justera diskmaskinens ben. Sockelbenen är justerbara från 85 till 120 mm.

KOM IHÅG! Om du har köpt en integrerbar X-Large-diskmaskin ska sockeln under diskmaskinen vara minst 90 mm - annars passar luckan inte.

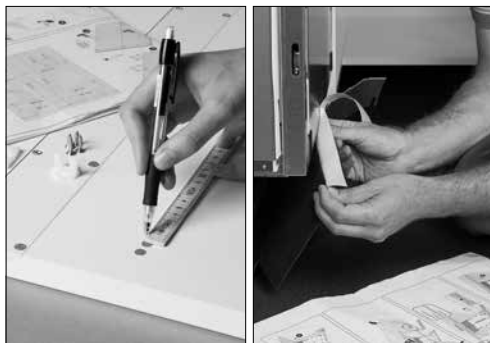

Lucka på integrerbar diskmaskin

Till diskmaskinen medföljer en anvisning för hur man monterar luckan till den integrerbara diskmaskinen.

OBS: Enligt anvisningen ska placeringen sänkas 2,5 cm på X-Large-kök och 1,0 cm på Mano-kök. Det beror den lägre sockeln i dessa två kökstyper. För BasiQ-kök ska du inte sänka bormallen!

KOM IHÅG att montera den medföljande fuktspärren så att den fukt som diskmaskinen avger inte skadar antingen kanten på bänkskivan eller hyllorna ovanför diskmaskinen.

Borring i lucka

Vi rekommenderar att du är mycket noggrann när du mäter upp borrhålen på luckan, eftersom avvikelser från anvisningarna kan innebära att den monteras snett.

Passbitar



Mätning och montering av passbitar

Om du ska montera passbitar ska du först ta ställning till om väggen är ojämn. Om den är ojämn ska du ta hänsyn till detta när du sågar till passbitar med hjälp av en sticksåg. När distansstycket är monterat kan du med fördel använda latex för att tätta fogen mellan vägg och distansstycke. Sätt tejp på både vägg och distansstycke, applicera latex och ta bort tejp.

Kylskåp



Kylskåpet och ventilationsgaller

För att kylskåpet ska fungera effektivt är det nödvändigt att ha ett ventilationsgaller i sockeln. Då behöver du göra hål i sockeln för ventilationsgallret. Därför ska du bestämma placeringen av gallret i sockeln, rita upp nödvändig längd och bredd på baksidan av sockeln och såga längs linjen med en sticksåg. Därefter kan du montera gallret.

KOM IHÅG! Om kylskåpet är täckt upp mot taket, ska du också montera ett ventilationsgaller ovanpå kylskåpet. På så sätt skapar du cirkulation.

Sockel



Montering/anpassning av sockel till sockelben

Mät noggrant sockelns längd så att den täcker ända bort till ändsockeln. Såga till socklarnas längd med en fintandad såg.

KOM IHÅG! Se till att göra ett hål till diskmaskinen så att den lätt kan tas ut när den behöver service. Sätt försiktigt fast plaststyckena med mothakar i notgången. Skjut därefter in griparmarna över. Sätt fast griparmarna på sockelfötterna.

Handtag



Montering av handtag på luckor

Hos Kvik kan du välja mellan en lång rad fina handtag i olika längder. Därför ska du själv borra hål till handtagen, så att de passar exakt till de handtag du har valt. För att göra det lättare för dig har vi tagit fram en bormall som du kan köpa i butiken.

KOM IHÅG att borra hålen från baksidan och håll samtidigt en tråkloss mot framsidan. På så sätt kan du undvika splitter omkring hålet.

Skötsel



Underhåll av köket

Ett kök används nästan varje dag och utsätts därmed för slitage. För att se till att ditt kök håller sig fint så länge som möjligt rekommenderar vi att du ger det löpande underhåll. För detta syfte har vi i samarbete med erkända producenter utvecklat en rad skötselprodukter. De heter Kvik Care.

KOM IHÅG! Vi rekommenderar också att du läser bruksanvisningarna som medföljer bänkskivan och övriga installationer i ditt kök.



Kvik A/S
Stenfortvej 1, 7480 Vildbjerg
Danmark
T: +45 7211 7000 F: +45 9626 3101
www.kvik.com

